



APPARTEMENT ATAR VAL THORENS



APPARTEMENT MONTANA 504

4 personnes

<http://appartement-atar-valthorens.fr>



Bastien ATAR

☎ 06.11.40.17.13

A Appartements Montana Premier 504-312-607-405 : 73440 Val Thorens





Appartements Montana Premier

504-312-607-405



Apparteme
nt



4
personnes
(Maxi: 4
pers.)



1
chambre



36
m2

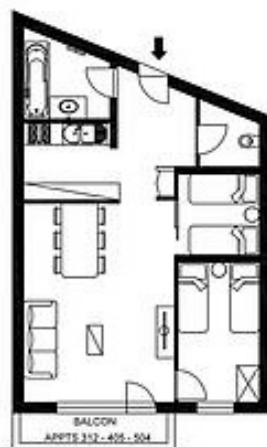



**VAL THORENS APPARTEMENTS 4 PERSONNES
ACCES DIRECT SUR LES PISTES
QUARTIER SOLEIL**

Dans la Résidence MONTANA PREMIER****

Nous vous propose la location à la semaine (du samedi au samedi) de 4 Appartements

Descriptif :

Une chambre avec deux lits simples + rangement+ coffre fort
Une chambre cabine avec deux lits simples de 80 + rangement
Séjour avec canapé lit gigogne 2 personnes + rangement
Cuisine équipée ouverte sur séjour (réfrigérateur, lave vaisselle, micro onde, four, plaques vitro céramiques , grille pain, bouilloire, cafetière, appareils à raclette et à fondue, tous ustensiles de cuisine et vaisselle)

Toilettes séparées

Salle de bain avec baignoire, sèche serviettes et sèche cheveux

Accès WIFI gratuit

Téléviseur écran plat

Balcon orienté Sud Ouest (appartements numéros 312-504-607) ou

Sud Est (405) avec vue exceptionnelle sur les pistes

Casier à skis avec sèche chaussures

Accès aux pistes :

Bénéficiant d'une situation privilégiée, depuis le local à skis vous êtes directement aux jardins d'enfants et sur les pistes qui vous mènent à toutes les remontées mécaniques. Le retour s'effectue depuis n'importe quelle piste jusqu'au local à skis , pas de file d'attente le soir pour rentrer.

Forfaits de ski :

Le point de vente se trouve dans la résidence.

Ecoles de ski :

Jardins des Neiges : Prosneige et ESF se trouvent aux pieds de votre résidence

Point de vente Prosneige se situe juste en face de votre résidence dans le " Montana Soleil "

L ESF est juste à côté dans la résidence "Montana Valbel"

Garderie de 3 à 35 mois :

Garderie ESF se trouve au pied de votre résidence.

Matériel bébé (Gratuit) lit parapluie et chaise haute

Services supplémentaires dans la résidence :

-Restaurant "JASPER" vous avez juste à prendre l'ascenseur pour vous y rendre.

- Une boutique souvenirs

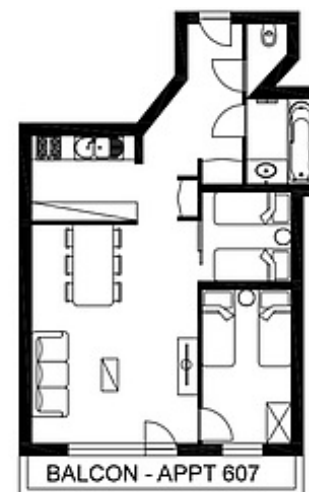
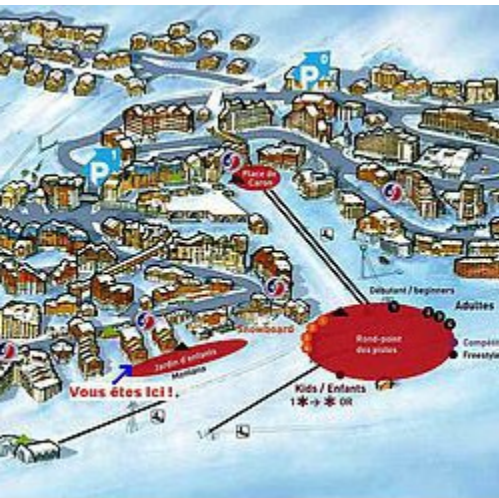

Pièces et équipements

<i>Chambres</i>	Chambre(s): 1 Lit(s): 4	dont lit(s) 1 pers.: 4 dont lit(s) 2 pers.: 0
<i>Salle de bains / Salle d'eau</i>	Salle de bains avec baignoire Salle(s) de bains (avec baignoire): 1	Sèche cheveux
<i>WC</i>	WC: 1 WC indépendants	
<i>Cuisine</i>	Appareil à fondue Four Lave vaisselle	Appareil à raclette Four à micro ondes Réfrigérateur
<i>Autres pièces</i>	Balcon	Séjour
<i>Media</i>	Télévision	Téléphone
<i>Autres équipements</i>		
<i>Chauffage / AC</i>	Chauffage	
<i>Exterieur</i>		
<i>Divers</i>		

Infos sur l'établissement

 *Communs* Dans résidence

 *Activités* Local à skis

 *Réseaux* Accès Internet

 *Stationnement*

 *Services*

 *Extérieurs*

Tarifs (au 18/11/25)

Appartements Montana Premier 504-312-607-405

TARIF POUR 4- 5 PERSONNES

Tarifs en €:	Tarif 1 nuit en semaine (L, M, M, J, D)	Tarif 1 nuit en weekend (V ou S)	Tarif 2 nuits weekend (V+S)	Tarif 7 nuits semaine
du 21/11/2025 au 13/12/2025				1375€
du 13/12/2025 au 20/12/2025				1550€
du 20/12/2025 au 27/12/2025				3900€
du 27/12/2025 au 03/01/2026				7500€
du 03/01/2026 au 07/02/2026				2100€
du 07/02/2026 au 14/02/2026				3400€
du 14/02/2026 au 07/03/2026				3900€
du 07/03/2026 au 28/03/2026				2600€
du 28/03/2026 au 04/04/2026				2700€
du 04/04/2026 au 11/04/2026				2600€
du 11/04/2026 au 25/04/2026				1600€
du 25/04/2026 au 02/05/2026				1550€

A savoir : conditions de la location

Arrivée Nos locations sont à la semaine, du samedi au samedi à partir de 14h. Possibilité d'arriver avant 12h00 sur demande préalable

Départ Samedi avant 10h00

*Langue(s)
parlée(s)*

*Annulation/
Prépaiement/
Dépot de
garantie* Acompte de 25% à la réservation
Le solde est dû un mois avant votre arrivée
Annulation gratuite jusque 30 jours avant arrivée

*Moyens de
paiement*

Ménage Ménage de fin de séjour compris, excepté coin cuisine

*Draps et Linge
de maison* Draps et/ou linge compris

*Enfants et lits
d'appoints* Lit bébé
Chaise haute disponible

*Animaux
domestiques* Les animaux ne sont pas admis.

Mes recommandations (suite)

Que faire à Val Thorens ?

Découvrir la station



OFFICE DE TOURISME DE VAL THORENS
WWW.VALTHORENS.COM



: Restaurants : Activités et Loisirs : Nature : Culturel : Dégustations

Map data ©2025 Google

